RUTA 21

# La Muela

## (VEJER DE LA FRONTERA - LOS NAVEROS)

Ruta ideal para un día de invierno, cuando los caminos están impracticables por el barro, pues podremos ir todo el tiempo por asfalto, con pistas recientemente arregladas o carreteras de poca circulación. Podremos contemplar buenas vistas del mar y de la sierra, descubriendo zonas recónditas de la provincia.

**Punto de salida y llegada:**

Llevamos los vehículos hasta el **cruce de La Muela**. Se encuentra en la N-340 , Cádiz-Algeciras. En dirección a esta última, pasado el cruce de Conil en unos 8 Kms y a 6 Kms del de Vejer, sale a la izquierda un desvío a La Muela. Está muy mal situado, en una curva con poca visibilidad. Nada más girar podemos dejar los vehículos en el margen de la carretera y comenzar nuestro pedaleo **(km.0)**.

La llegada se lleva a cabo al mismo punto de salida **(km. 43,7)**.

**Puntos de referencia:**

1 Habrá que comenzar con calma, pues enseguida comienza un ascenso un poco duro en frío (4%). Justo al terminar la cuesta, hay que desviarse a la izquierda por otra **carretera** denominada Patría, junto a una cooperativa de cereales **(km.2,1)**.

2 Esa pista asfaltada continúa subiendo más suavemente, entre edificaciones. Llega a un **cruce**, centro de la dispersa población de Patría, con un camino a la derecha que nos llevaría a La Muela **(km.3,7)**.

3 Seguimos recto por asfalto, realizando un giro a la derecha de 90º, con un corto descenso del 6%, y llegando hasta un **cruce (km.6,4)**.

4 A la derecha podríamos ir a La Muela. Nosotros giramos a la izquierda, con un descenso vertiginoso (8% en 1,5 km.), y peligroso, pues nos podemos encontrar coches y la pista asfaltada es muy estrecha. Pasamos entre unas edificaciones que conforman el núcleo de **El Parralejo**. A continuación tenemos una subida del mismo porcentaje pero más corta, y con alguna subida y bajada más, tras la cual llegamos al **cruce** de la **A-393** Vejer-Medina **(km.10,5)**.

5 Llegamos a una **bifurcación** y a la derecha nos dirigiríamos hacia Benalup-Casas Viejas **(km.11,9)**.

6 Nosotros giramos por la izquierda. Llegamos a un **cruce (km.15,2)**.

7 Debemos desviarnos a la izquierda, hacia Naveros, por una carretera tranquila **(CA-2023)** hasta llegar a esta pequeña población **(km.22,2)**.

8 Allí damos la vuelta y volvemos por el mismo camino hasta llegar al cruce al que habíamos llegado por la derecha de **El Parralejo (km.34).**

9 Seguimos ahora recto, hasta llegar a la **N-340**, debajo de la bella población de Vejer, que hemos podido ver repetidamente en la ruta (km.36,3).

10 Cogemos hacia la derecha, con mucho cuidado por el intenso tráfico, pasando por un desvío a un camping, y en el siguiente **cruce** debemos desviarnos a la **derecha**, donde encontramos una **venta (km.37,7).**

11 Se trata de la otra carretera de ascenso a La Muela y llegamos al **cruce** principal **(km.40,2).**

12 Continuamos hasta descender por la otra vertiente, por la que habíamos venido, hasta llegar a los vehículos y fin de nuestra ruta **(km.43,7)**.



DIFICULTAD

LONGITUD 43,7 km

COORDENADAS GPS SALIDA 36.274517, -6.024051

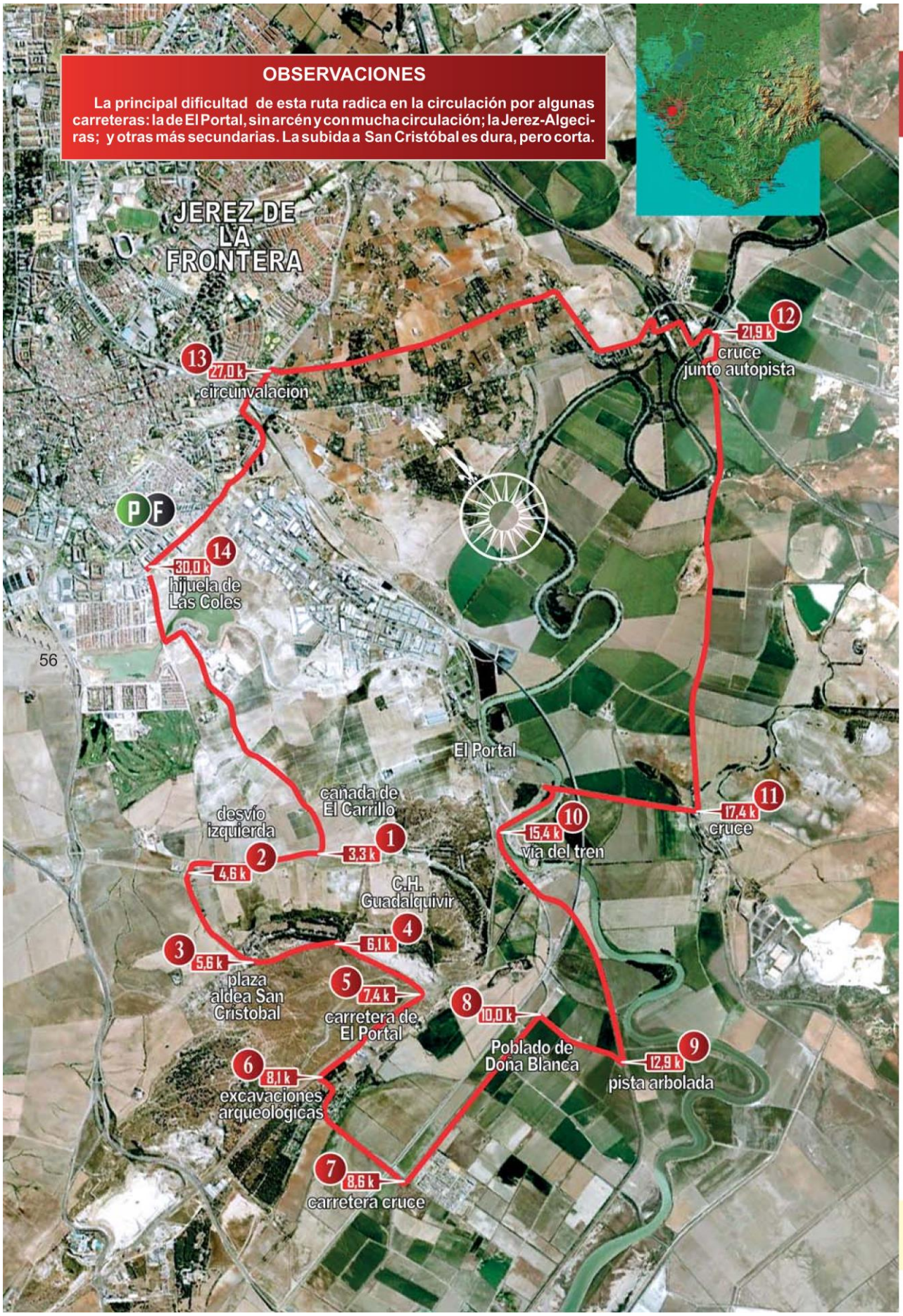


## OBSERVACIONES

La principal dificultad de esta ruta radica en la circulación por algunas carreteras: la de El Portal, sin arcén y con mucha circulación; la Jerez-Algeciras; y otras más secundarias. La subida a San Cristóbal es dura, pero corta.